

והרי התצפיות!

תצפיות מאי- יוני של צוות גליל

דניאל הרמתי, מורה חיילת, בית ספר שדה גליל

מהו פרויקט התצפיות של הביס"ש?

טבלת התצפיות היא פרויקט בשיתוף מרכז היונקים של החברה להגנת הטבע, והיא נועדה לסייע לנו "לעקוב אחרי הטבע". אנחנו, צוות בית ספר שדה גליל, שמטיילים מדי יום, אוספים תצפיות של בעלי חיים שאנו רואים בשטח ושולחים את הטבלה למרכז יונקים.

מטרת הפרויקט הינה איסוף מידע אודות אוכלוסיות שונות של בעלי חיים ומצבן- כמה פרטים חיים באוכלוסיה לאורך זמן, היכן הן מעדיפות לחיות, מה מגוון המינים הקיים בטבע וכו'. בדרך זו אנו יכולים לדעת אם ישנם מינים בסכנת הכחדה, או לחלופין מינים פולשים או מתפרצים- ולכן ישנה חשיבות גם לתצפיות של בעלי חיים מתים (בע"ח שנצפו מתים הינם בד"כ כתוצאה מפעילות האדם, שכן מבעלי חיים שנטרפו לא יישאר הרבה...).

אנחנו מביאים מדי חודש את התצפיות שאספנו בתקווה לגרות את ציבור הקוראים שלנו לצאת לטבע, לטייל ולראות בעלי חיים בעצמם!

אנחנו מקווים שהצלחנו להביא למודעות שלכם את השפעותיכם, בהיותכם בני אדם, על הטבע. שימו לב לצעדיכם, ועזרו לנו לשמור על הטבע של כולנו.



זעמן מטבעות מת
צילום- איילת יצחק



זחל של נימפית הבוצין
צילום- ליר דרורי

הקיץ הגיע ואיתו הקיפודים! קיפוד באלון תבור
צילום- ענת לנדסברג

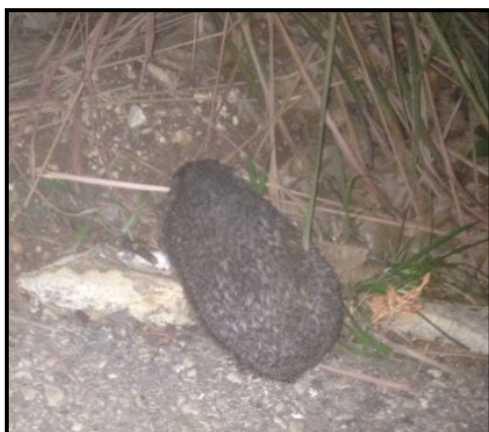

תן שנתפס במלכודת לולאה בעין זריק
צילום- רומי ליבנה



שם הצופה	הערות	תיאור מקום	מס' פרטים	שעה	תאריך	בעל חיים
גתה אורון		אבריים	1	06:59	22/05/2014	יחמור
דניאל הרמתי		מטעים של קיבוץ כברי	1	16:53	22/05/2014	תן
תמר פז		הר דבורה	1	08:46	23/05/2014	שועל
רועי גרנות		צומת הפנייה לבית אורן	1	18:58	26/05/2014	שועל
אמיר פלג		מערת שרך	1	14:00	28/05/2014	שועל
משכית רוטנשטרייך		בריכות שכווי	1	14:49	29/05/2014	חזיר בר
יואב שרעבי		נחל שרונה, ק"מ מערבה ליבנאל	1	01:25	30/05/2014	דרבן
אחיעד סוירי	עופר	חירבת מורגות	1	16:13	01/06/2014	צבי
איילת יצחק		בריכות שכווי	1	12:05	02/06/2014	חזיר בר
איילת יצחק	עופר	כביש 90, ליד עין סוכות	1	17:49	02/06/2014	צבי
איילת יצחק		פילגרהאוס טבחה	1	09:53	05/06/2014	נמייה
יוחאי שובל		גבעות בית קשת	1	19:30	05/06/2014	תן
תמר פז	דרוס	דרומית לצומת עילבון	1	21:51	05/06/2014	שועל
איילת יצחק		גבעות בית קשת	1	09:10	06/06/2014	ארנבת
ליר דרורי		מרכז הכרמל חיפה	4	03:41	07/06/2014	חזיר בר
ליר דרורי		מרכז הכרמל חיפה	1	03:41	07/06/2014	שועל
תמר פז		כביש 767 מערבית לצומת אלומות	1	12:51	07/06/2014	צבי
נורית (מורה בטיול)		ירידה לנחל בצת מחירבת דניעלה	1	15:25	10/06/2014	נמייה
נורית (מורה בטיול)		ירידה לנחל בצת מחירבת דניעלה	1	15:32	10/06/2014	חזיר בר
אחיעד סוירי		נחל השבעה	1	06:05	12/06/2014	צבי
יואב שרעבי		חורשה של גני הנדיב	1	10:11	12/06/2014	נמייה
רומי ליבנה		שדה בין מחנה נפתלי ליער לביא	4	16:13	12/6/2014	צבי

עם בוא הקיץ מגיעים גם הנחשים, ומדריכי הביס"ש ראו לאחרונה לא מעט נחשים, החל מזעמן מטבעות, צפע חרמוני, שלון קווי, זעמן זיתני ועוד. כמובן שגם העקרבים לא חסים עלינו ומענטזים מולנו עם הצבתות שלהם בכל הזדמנות: עב-יד, שחרן יהודה, נבו יריחו ונוספים.

*** אנו מזכירים שבע"ח אלו הינם מאוד רגישים ומיוחדים ואם לא מאיימים עליהם ומנסים לפגוע בהם הם לא עוקצים/מכישים. בבקשה אל תרימו אבנים אם אתם לא מנוסים בדבר ואל תנסו לפגוע בבע"ח אלו.